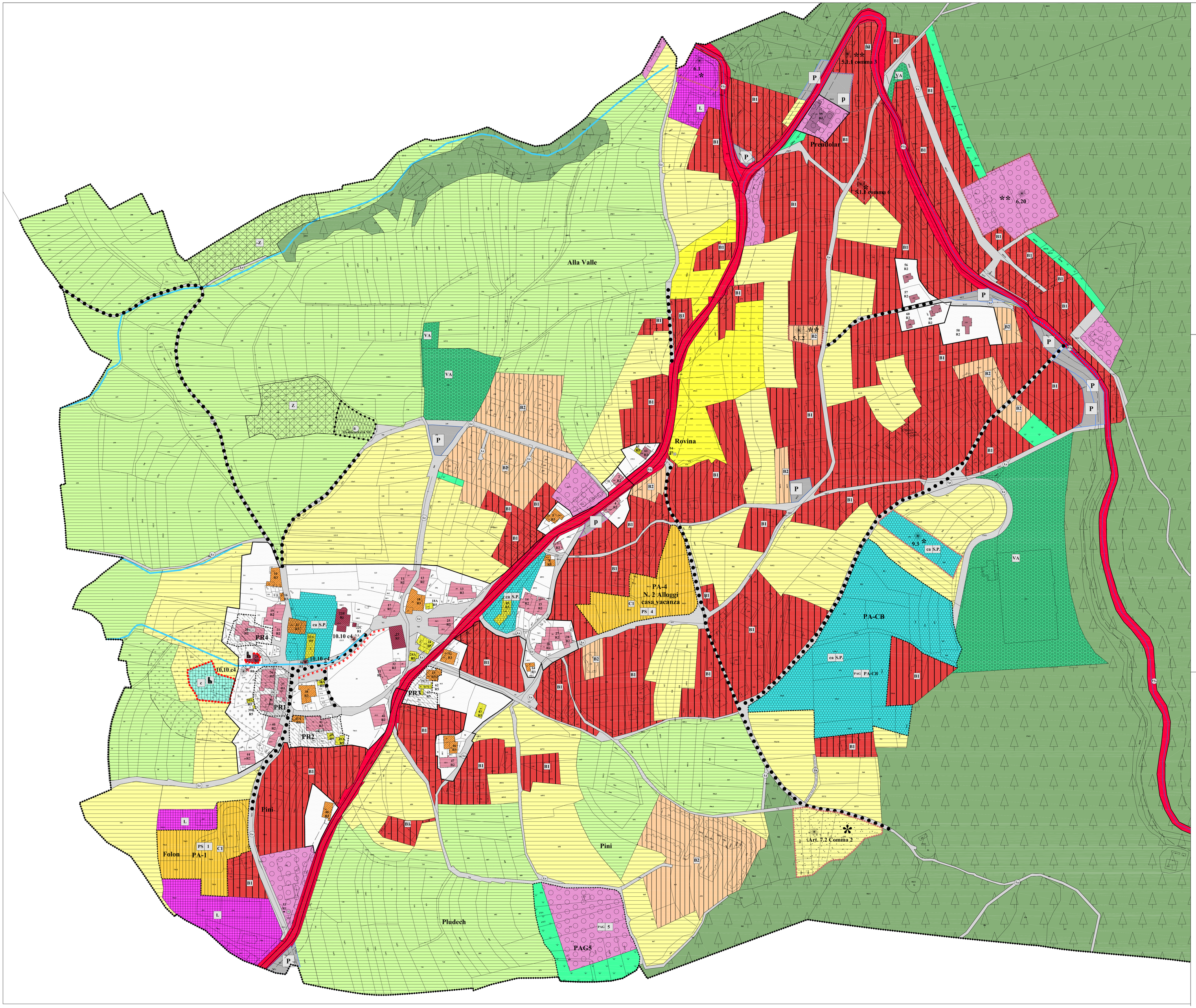

LEGENDA

- Confine comunale
- Art. 4: Insediamenti storici
- Art. 4.2: Aree libere del centro storico
- Art. 4.4: Piani di Recupero (P.R)
- Art. 4.1.4: R1 - Restauro
- Art. 4.1.5: R2 - Risanamento Conservativo
- Art. 4.1.6: R3 - Ristrutturazione Edilizia
- Art. 4.1.7: R5 - Demolizione con ricostruzione
- Art. 10.10: Vincolo diretto D.Lgs 42/2004
- Art. 10.10 c4: Verifica interesse culturale
- Art. 4 - Art. 10: Singolo elemento storico culturale
- Art. 5.1.1: Aree residenziali esistenti
- Art. 5.1.2: Aree residenziali di completamento
- Art. 5.2: Aree residenziali di espansione
- Art. 5.1.3: Verde privato
- Art. 6.1: Aree produttive locali
- Art. 6.2: Aree alberghiere
- Art. 7.3: Aree agricole
- Art. 7.4: Aree agricole di pregio
- Art. 7.5: Aree agricole di interesse locale (parco agrario)
- Art. 7.4: Aree per impianto zootecnico
- Art. 8.1: Aree a bosco
- Art. 8.2: Aree a pascolo
- Art. 9.3: Attrezzature e servizi civili e amministrativi
- Art. 9.1: Verde attrezzato - di protezione
- Art. 9.2: Parcheggi
- Art. 10.3: Attrezzature e servizi cimiteriali
- Art. 10.3: Fascia di rispetto cimiteriale
- Art. 10.2: Viabilità 4° categoria esistente
- Art. 10.2: Viabilità 3° categoria esistente
- Art. 10.2: Viabilità 3° categoria da potenziare
- Art. 10.2: Viabilità locale esistente
- Art. 10.2: Viabilità locale da potenziare
- Art. 10.2: Viabilità locale di progetto
- Art. 10.2: Fascia di rispetto stradale
- Art. 10.2: Percorsi ciclopedonali di progetto
- Art. 10.6: Fiumi e torrenti
- Art. 10.4: Riserva naturale comunale
- Art. 10.11: Sito Bonificato
- Parcheggio privato Esistente
- Piano Attuativo a fini speciali
- Piano Attuativo a fini generali
- Specifico riferimento normativo (asterischi)
- Art. 7.2 c2: Area per serre e tunnel permanenti

Comune di Ronzone

Provincia di Trento

PIANO REGOLATORE GENERALE

VARIANTE N.1

ELABORATI COMPRENSIVI DELLE MODIFICHE D'UFFICIO

ESTRATTO SISTEMA INSEDIATIVO E PRODUTTIVO PAESE
NUOVA SISTEMAZIONE 1:1440

TECNICO ASSOCIATO
STUDIO BMT
ing. Roberto Bartoletti
geom. Roberto Menghini
geom. Erwin Tonazzoli
Via S. Bartolomeo n. 68
38010 ROMENO (TN)
tel. 0463/875400 - fax 0463/875690
e-mail: pdbeym@jet.it
partita IVA: 01853440228

APPROVAZIONE GIUNTA PROVINCIALE

IL TECNICO

DATA: OTTOBRE 2014

SCALA: 1:1440

ALLEGATO: 5