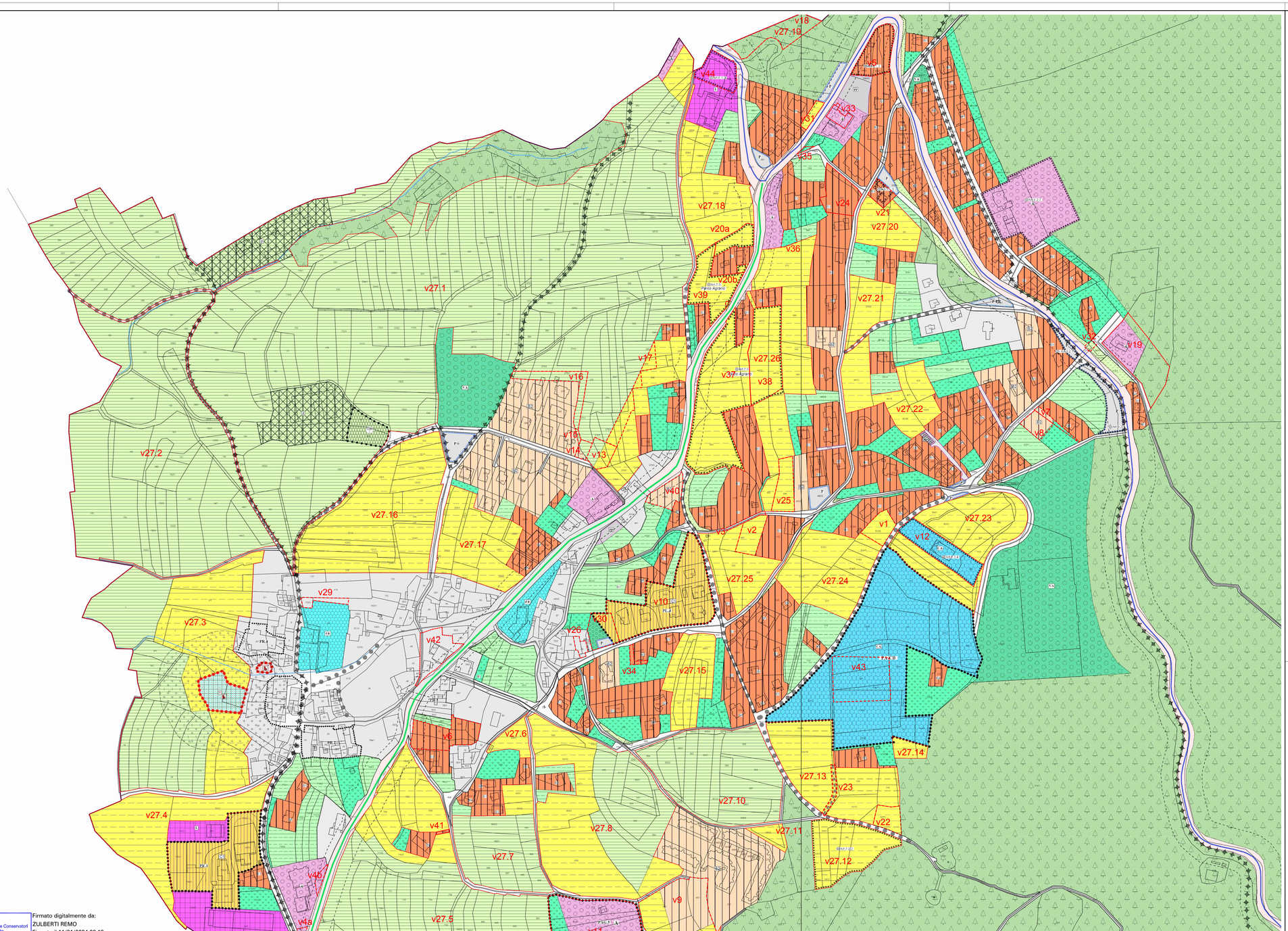

v100 v1 Varianti

PROVINCIA AUTONOMA DI TRENTO

COMUNE DI RONZONE

PIANO REGOLATORE GENERALE VARIANTE 2023

RAFFRONTO

VARIANTI CON PRG IN VIGORE

TAVOLA	SCALA	DATA
V.2	1:2.000	DICEMBRE 2023 Adozione preliminare (emendata)

N

Collaboratori: geom. Valentina Chiarelli geom. Matteo Stefenelli

architetto urbanista
dott. arch. REMO ZULBERTI

Cimego, P.zza Principale, 84
38083 Borgo Chiese (TN)
remozulberti@hotmail.com

Ordine degli Architetti Pianificatori Paesaggisti e Conservatori della Provincia di Trento
Dott. Architetto
REMO ZULBERTI
692 sez. A ARCHITETTURA

Firmato digitalmente da:
ZULBERTI REMO
Firmato il 11/01/2024 23:19
Seriale Certificato: 1094890
Valido dal 19/01/2022 al 19/01/2025
InfoCamere Qualified Electronic Signature CA